

# マイホーム探しは秋です

日差しの強い夏の日や息も白くなる冬の寒い日には、外出するのも億劫ですよね。かといって、春には新年度、新学期で忙しいご家庭も多いはず。そんな方にはこの時期に探すことをオススメします。物件の良し悪しは現地を見なければ判らないものです。今まで気になっていたあの物件やこの物件・・・まとめて現地を見てみませんか？ご案内や内覧などプラットホームが何でもお手伝い致します。

新築戸建  
全2棟

稲荷台

都営三田線

板橋本町

5分

加賀小学区



価格 4,480 万円～

JR埼京線

徒歩

『十条』駅も利用可能

フラット35S対応

～5M公道面～

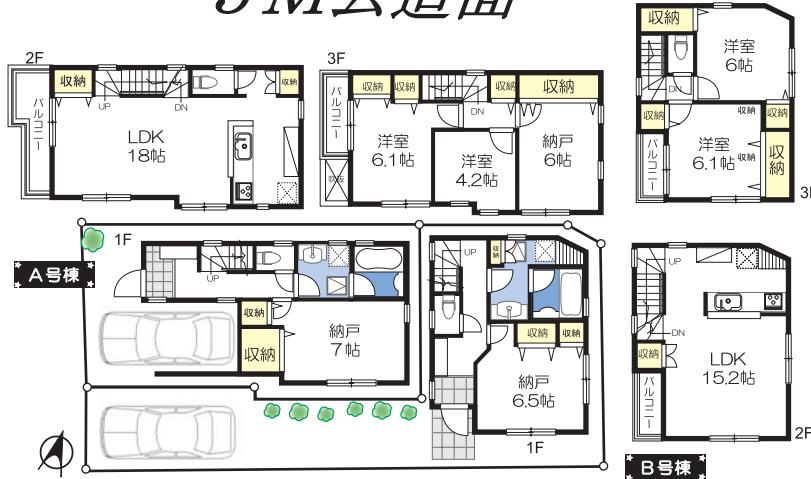

◇物件概要◇

【所在地】板橋区稲荷台14番【交通】都営三田線『板橋本町』駅 徒歩5分【販売棟数】全2棟【今回販売棟数】2棟【価格】A号棟：4,880万円・B号棟：4,480万円【敷地面積】A号棟：60.10㎡・B号棟：72.65㎡【地目】宅地【権利】所有権【延床面積】A号棟：106.50㎡・B号棟：89.69㎡【構造】木造3階建【用途地域】第1種住居地域【建ぺい率】60%【容積率】300%【高度制限】第3種高度地区【防火地域】準防火地域【道路】西約5.3M公道、北2.5M私道【引渡】H22年12月以降【設備】東京電力・東京ガス・公営水道・本下水【建築確認番号】A号棟：H22SHC106701 B号棟：H22SHC106702【取引態様】媒介

不動産の事ならプラットホームに！  
どんな事でもお気軽にご相談下さい。

無料  
査定

迅速  
対応

秘密  
厳守

FAX ご要望シート 03-5912-6801

FAXでお申し込みの場合は、本紙に必要事項をご記入・切り取りのうえご送信下さい。お電話でも、Eメールでもご相談承ります！お気軽にお問い合わせ下さい。

TEL 03-5912-6800 E-MAIL information@plat-home.com



http://plat-home.com



PLAT HOME

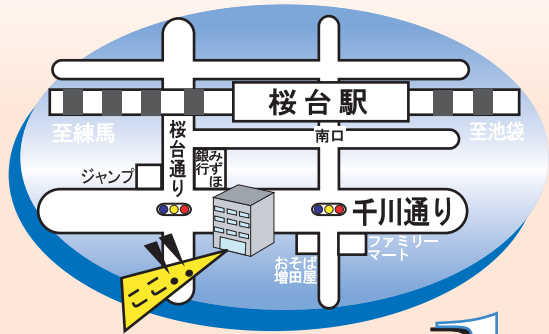

「桜台」駅徒歩 1分

〒176-0011 東京都練馬区豊玉上2-15-8 プラット桜台ビル

03-5912-6800

東京都知事免許(2)第80890号 (社)全日本不動産協会会員 (社)不動産保証協会会員

|      |        |     |
|------|--------|-----|
| フリガナ | ご連絡先   | TEL |
| 〒    | E-mail | FAX |

購入希望

種別：土地・戸建（新築・中古）・マンション 面積：間取り：-----  
土地：-----

エリア：----- 沿線：----- 線 最寄り駅：----- 駅から  
----- 駅まで

ご予算： 万円 その他(学区等)：-----

売却希望

所在地：-----

種別：土地・戸建・マンション 面積：土地(-----㎡・坪) 建物(-----㎡・坪)  
マンション専有面積(-----㎡・坪)

間取り：----- 築年月：昭和・平成( )年( )月頃 ご希望金額：-----万円位

その他

ご要望・ご質問等、何でもお書き下さい。

-----

-----

※お電話・FAXによる査定は簡易査定となります。実勢価格とは多少異なる場合があります。※定休日・営業時間外につきましては翌営業日のご連絡となります。※査定対象物件の場所・地域によっては査定価格算出までに多少お時間を頂く場合、もしくは査定ができない場合がございます。※お客様にご記入頂いた個人情報は、当社がご希望条件の不動産情報の提供及びご依頼頂いた不動産物件の査定のために利用し、他の目的には利用致しません。※実際に売却依頼を頂戴する際には、当社と媒介契約を締結して頂くことになります。